

κορφιάς ▼ +15.43

3ος ▼ +9.35

2ος ▼ +6.60

1ος ▼ +5.25

Ισόγειο ▼ ±0.00

Υπόγειο ▼ -2.50

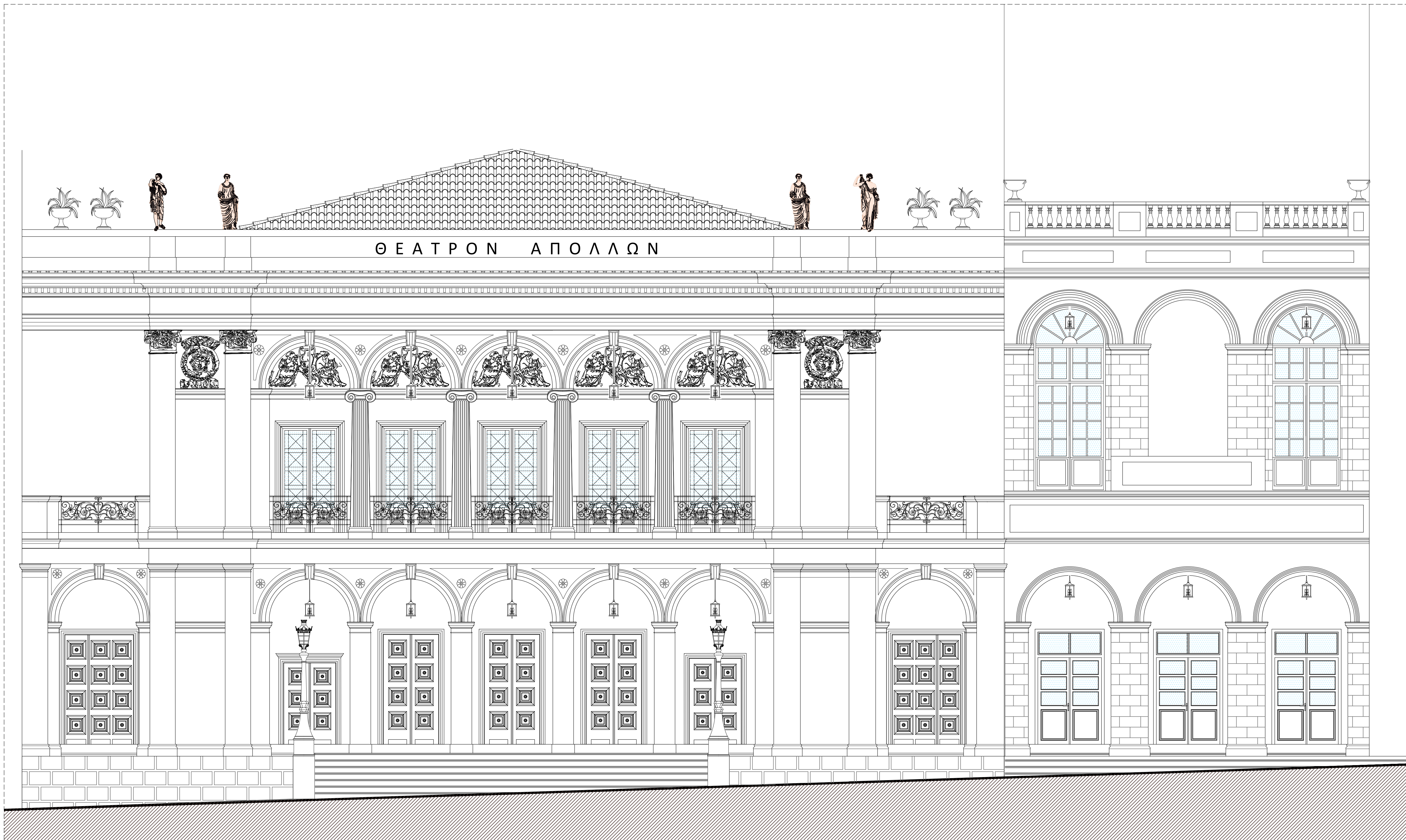

02	17.04.26	Π. ΤΑΒΑΝΙΩΤΗΣ Μ. ΣΗΤΤΑ Π. ΑΠΟΣΤΟΛΟΠΟΥΛΟΣ Ν. ΕΜΜΑΝΟΥΗΛ Ι. ΠΑΝΝΑΚΟΠΟΥΛΟΥ Κ. ΑΝΔΡΕΑΔΟΥ	Π. ΑΠΟΣΤΟΛΟΠΟΥΛΟΣ ΑΡΤ. ΤΣΟΥΚΑΛΑ	Π. ΤΑΒΑΝΙΩΤΗΣ	ΕΠΑΝΥΠΟΒΟΛΗ ΜΕΛΕΤΗΣ ΕΦΑΡΜΟΓΗΣ ΛΟΓΩ ΑΛΛΑΓΗΣ ΤΟΥ ΤΙΤΛΟΥ ΤΟΥ ΕΡΓΟΥ ΣΥΜΦΩΝΑ ΜΕ ΤΟ ΑΠΟ 17.04.2026 9:11:01 ΤΗΣ ΑΠΑΝΣΜ
		Π. ΤΑΒΑΝΙΩΤΗΣ Μ. ΣΗΤΤΑ Π. ΑΠΟΣΤΟΛΟΠΟΥΛΟΣ Ν. ΕΜΜΑΝΟΥΗΛ Ι. ΠΑΝΝΑΚΟΠΟΥΛΟΥ Κ. ΑΝΔΡΕΑΔΟΥ	Π. ΑΠΟΣΤΟΛΟΠΟΥΛΟΣ ΑΡΤ. ΤΣΟΥΚΑΛΑ	Π. ΤΑΒΑΝΙΩΤΗΣ	ΥΠΟΒΟΛΗ ΜΕΛΕΤΗΣ ΕΦΑΡΜΟΓΗΣ
ΕΚΔΟΣΗ	ΗΜΕΡΗΝΙΑ	ΜΕΛΕΤΗ	ΣΧΕΔΙΑΣΗ	ΕΛΕΓΧΟΣ	ΠΑΡΑΤΗΡΗΣΕΙΣ

ΚΥΡΙΟΣ ΤΟΥ ΕΡΓΟΥ : **ΥΠΟΥΡΓΕΙΟ ΠΟΛΙΤΙΣΜΟΥ (ΥΠΠΟ)**

ΕΡΓΟΔΟΤΗΣ : **ΔΙΕΥΘΥΝΣΗ ΠΡΟΣΤΑΣΙΑΣ ΚΑΙ ΑΝΑΣΤΑΣΙΩΣ  
ΝΕΟΤΕΡΩΝ ΚΑΙ ΣΥΓΧΡΟΝΩΝ ΜΝΗΜΕΙΩΝ (ΔΠΑΝΣΜ)  
ΤΟΥ ΥΠΟΥΡΓΕΙΟΥ ΠΟΛΙΤΙΣΜΟΥ**

ΕΡΓΟ : **“ΑΠΟΚΑΤΑΣΤΑΣΗ ΘΕΑΤΡΟΥ “ΑΠΟΛΛΩΝ” ΠΑΤΡΩΝ ΓΙΑ ΤΗ  
ΛΕΙΤΟΥΡΓΙΚΗ ΕΠΑΝΑΧΡΗΣΗ ΤΟΥ ΜΕ ΤΗΝ ΕΝΙΣΧΥΣΗ ΤΟΥ  
ΦΕΡΟΝΤΟΣ ΟΡΓΑΝΙΣΜΟΥ ΤΟΥ ΜΕΓΑΡΟΥ ΛΟΓΟΥ ΚΑΙ ΤΕΧΝΗΣ”**

**ΑΡΧΙΤΕΚΤΟΝΙΚΗ ΜΕΛΕΤΗ**  
**Δ' ΣΤΑΔΙΟ: ΜΕΛΕΤΗ ΕΦΑΡΜΟΓΗΣ**

ΘΕΜΑ:		1:50
<b>ΥΦΙΣΤΑΜΕΝΗ ΚΑΤΑΣΤΑΣΗ ΠΡΟΣΩΨΗ</b>		ΝΟΕΜΒΡΙΟΣ 2023
		C223e
ΜΕΛΕΤΗ:	ΕΙΔΙΚΗ ΑΡΧΙΤΕΚΤΟΝΙΚΗ ΜΕΛΕΤΗ:	ΒΕΤΑΡΠΑΝ
ΣΤΑΤΙΚΗ ΜΕΛΕΤΗ:	Μ. ΣΗΤΤΑ	ΛΙΟΝΤΟΣ ΚΑΙ ΣΥΝΕΡΓΑΤΕΣ Ε.Π.Ε.
ΜΕΛΕΤΗ ΝΗΜ ΕΓΚΑΤΑΣΤΑΣΕΩΝ:	ΤΕΑΜ Μ - Η.Α.Ε.	
ΓΕΩΤΕΧΝΙΚΗ ΜΕΛΕΤΗ ΚΑΙ ΕΡΕΥΝΑ:	ΔΗΜΗΤΡΙΟΣ ΑΡΓΥΡΙΟΥ του ΚΩΝΙΝΟΥ	
ΑΡΙΣΤΟΔΗΜΟΥ 1, ΑΘΗΝΑ 10576, ΤΗΛ: 210-7239196, FAX: 210-7239568, betaplan@betaplan.gr		ΑΡ. ΣΧΕΔΙΟΥ <b>Υο 01</b>

ΘΕΩΡΗΣΗ	ΥΠΟΓΡΑΦΗ ΚΑΙ ΣΦΡΑΓΙΔΑ ΜΕΛΕΤΗΤΗ